Viu la Festa Major

del 26 al 30 d'agost 2021

#FMPSIP21 * Palau-solità i Plegamans

UN POBLE VIU

Ajuntament de Palau-solità i Plegamans

Viu
la Festa
Major

Viu la Festa Major 2021!

Veïns i veïnes,

Hem passat tots i totes, com a col·lectiu, un llarg temps de dificultat, incertesa i desànim. La Covid-19 ha trastocat la nostra vida quotidiana i s'ha emportat persones que ens estimàvem. Però gràcies a l'esforç conjunt que hem estat capaços de fer com a societat, ja comencem a veure la llum al final del túnel.

L'any passat no vàrem poder celebrar com cal la Festa Major, aquest moment tan especial del nostre calendari que omple de vida els carrers i ens acosta a les nostres amistats, familiars, companyes i veïns i veïnes. Però enguany podrem tornar a gaudir d'aquesta bonica celebració, complint sempre amb totes les mesures de seguretat necessàries i sense abaixar la guàrdia.

La Festa Major ens lliga a la terra, però també ens fa elevar l'esperit cap al cel. És punt de trobada, és dedicar-nos temps i dedicar-lo als altres. Ens ho han manllevat perquè la salut i la seguretat així ho exigien. Però ens hem guanyat un parèntesi per respirar, retrobar-nos i celebrar.

Hem sabut romandre a casa quan calia. Regalem-nos, així doncs, aquesta merescuda Festa Major. I fem-ho amb responsabilitat i precaució, però també amb alegria i vitalitat. I tinguem ben presents aquelles persones que no podran gaudir de la festa perquè ja no hi són, perquè han perdut un ésser estimat o perquè estan lluitant contra la malaltia. La Festa Major és també un reconeixement a tots ells, així com un homenatge a tots nosaltres. Perquè hem resistit, hem remat junts i hem vençut.

Bona Festa Major!

Edita:
Ajuntament de Palau-solità i Plegamans

Redacció:
Àrea de Cultura i Festes i Àrea de Comunicació

Imatge portada:
Mirada Local

Tiratge:
Llibre oficial: **6.000 exemplars**
Programa de mà: **2.000 exemplars**
(Distribució gratuïta)

Índex

6	Salutació de l'Alcalde
7	Salutació del Regidor de Festes
8	El Procés Participatiu
9	El Pati i Plaça de Ca l'Estruch
14	Plànol de la festa
16	Espais de la Festa Major
18	Concurs d'Instagram
19	Repte #fmp5ip
19	Exposicions
20	Viu la FM #fmpsip
20	L'App de la Festa Major
21	Cinema a la fresca
22	Dijous 26 d'agost del 2021
24	Divendres 27 d'agost del 2021
26	Dissabte 28 d'agost del 2021
32	Diumenge 29 d'agost del 2021
36	Dilluns 30 d'agost del 2021
40	No tot s'hi val
41	Inscripcions
42	No t'adormis davant del foc!
46	Notes d'interès

Salutació de l'Alcalde

Oriol Lozano Rocabruna
Alcalde de Palau-solità i Plegamans

Benvolguts veïns i veïnes,

La Festa Major de Palau-solità i Plegamans és sinònim de passar-nos-ho bé, de retrobaments, tradició, diversió, celebració, oci, cultura i un llarg etcètera de coses bones. I és que les persones necessitem de les celebracions per socialitzar, estar amb els altres i enriquir-nos mútuament. En aquest sentit, la Festa Major ens convida a sortir, compartir, valorar el nostre territori, gaudir dels nostres espais, recuperar tradicions i celebrar qui som.

Els carrers són vius quan els omplim de gent, de música, de color i de festa. Aquest és l'esperit que, any rere any, mou la nostra Festa Major, el gran punt de trobada. Enguany, encara amb moltes precaucions, volem que aquests carrers tornin a ser aquest punt de trobada. Com a poble viu, cultural i obert a les entitats i a les persones, la Festa Major és un dels grans eixos vertebradors que ens uneix a tots i a totes.

Voldria mostrar el meu agraïment a tothom, entitats, ciutadania i serveis municipals perquè amb el seu esforç i implicació fan que torni a ser possible, un cop més, la nostra festa major. Estic convençut que sabrem gaudir en equilibri entre diversió i civisme aquesta Festa major 2021.

Regalem-nos, així doncs, aquesta merescuda Festa Major. Fem-ho amb responsabilitat i precaució, però també amb alegria i vitalitat.

Molt bona Festa Major!

Jordi Plaza Nualart
Regidor de Festes Populars

Salutació
del Regidor de Festes

L'últim dissabte d'agost a Palau-solità i Plegamans és sinònim de Festa Major. És sinònim de retrobaments i abraçades, enguany potser més que mai. Aquesta Festa Major tornarà a fer bullir carrers i places de la nostra vila, encara caldrà fer-ho amb prudència, però s'ha programat una Festa Major el més similar possible a les dels anys previs a la pandèmia.

Vull aprofitar aquestes línies per agrair a totes les entitats que conformen el Procés Participatiu de Festa Major la seva feina incansable, la seva capacitat d'adaptació a les circumstàncies que vivim i la perseverança i implicació impagables. També vull fer un agraïment als i les joves del nostre poble que han tingut molt a dir a l'hora de planificar aquesta Festa Major amb la seva participació en el Mulla't.

Aquesta Festa Major ha estat pensada perquè tots els veïns i veïnes de Palau-solità i Plegamans la puguem gaudir i hi trobem el nostre espai, recuperant tradicions i apostant per la cultura popular i vetllant perquè sigui una Festa Major segura per a tothom, gaudint-la entre tots amb civisme i respecte cap als altres.

Ens trobem a les places i carrers de Palau-solità i Plegamans! Bona Festa Major!!

Visca la Festa Major!

Viu la Festa Major

El Procés Participatiu

El procés participatiu de la Festa Major d'enguany ha estat marcat per les peculiaritats del context sociosanitari. Aquest any s'ha realitzat el procés amb representants de diverses associacions del municipi implicades amb les Festes Populars i Tradicionals, així com per representants del Mulla't per la Festa Major. Aquestes dues branques del procés han treballat des del mes d'abril fins a dia d'avui per participar en la presa de decisió i col·laborar a construir una festa major on tots els vilatans de Palau-solità i Plegamans puguin gaudir del poble de nou.

Les mesures de prevenció del PROCICAT varien setmanalment i aquest extrem ha significat que ha estat difícil poder preveure amb temps algunes de les activitats i haver d'estar atents a tots els canvis legalment previstos. Un any més s'ha treballat amb l'objectiu de dissenyar una festa pròpia, tot mantenint la majoria d'aquells actes consolidats que defineixen la festa de la nostra vila des de fa anys, així com vetllant per l'impuls de les creacions locals i per acostar a la ciutadania propostes innovadores.

MULLA'T

Com el procés participatiu de Festa Major, el Mulla't, espai de participació individual adreçat a joves, ha estat condicionat pel context, convertint-se aquest any en una jornada virtual, en la que diferents joves del municipi han pogut prendre part del programa que finalment ha quedat recollit. Malgrat les dificultats, les persones joves participants han pogut co decidir la tria d'alguns concerts, així com proposar activitats del programa que organitzaran i realitzaran ells/es mateixos/es.

Volem agrair el grau d'implicació i co responsabilitat a la població jove, que també ha estat una franja d'edat de la nostre població en la que el context socio sanitari ha impactat amb duresa.

Us presentem aquest programa d'activitats després d'haver-hi dedicat temps i esforç, des de la vessant de la cultura democràtica de la participació i el disseny col·laboratiu. Esperem que podem gaudir-ne plegats i vivim aquest moment amb alegria, respecte i esperança. Us desitgem una molt bona Festa Major!

El Pati i Plaça de Ca l'Estruch

Del 27 al 30 d'agost

PROGRAMACIÓ INFANTIL

Dia	Hora	Companyia	Espectacle	Gènere	Minuts
27	22.30h	Cia. Alas Circo Teatro	Bambalas	Circ	50
28	18.30h	Cia. Pájaro Carpintero Cia.	Petits Somnis	Instal·lació	180
	18.30h	Peus de Porc	Teatrets Mecànics	Instal·lació	180
	19.30h	Panettone Brothers	2D2	Clown	25
	20:30h	Panettone Brothers	2D2	Clown	25
	21:30h	Panettone Brothers	2D2	Clown	25
29	18.30h	Sandal Produccions	Animalia	Instal·lació	180
	18.30h	Tata Inti	Espai Nadons	Instal·lació	180
	19.30h	Sandal Produccions	Animalia	Teatre/Titelles	30
	20:30h	Sandal Produccions	Animalia	Teatre/Titelles	30
	21:30h	Sandal Produccions	Animalia	Teatre/Titelles	30
30	19.00h	Circ Bover	ÀVOL	Circ	70

L'espai de Circ i Teatre de Carrer de la Festa Major
Pati de l'Escola Folch i Torres d'educació infantil
Entrada per la rambla Mestre Pere Pou
Plaça de Ca l'Estruch
Inauguració i tancament dels espectacles infantils, divendres 27 a les 22.30h i dilluns 30 a les 19:00h a la Plaça de Ca l'Estruch
Horari espai el Pati: de dissabte a diumenge a partir de les 18.30h fins l'últim passi.
Espai lliure de fum
Prohibida l'entrada d'animals domèstics

El Pati

BAMBALAS DE LA CIA. ALAS CIRCO TEATRO

BAMBALAS, quan allò 'bonic' és el camí. Els primers raigs de sol ens descobreixen a les germanes Bambalas; sorpreses davant la presència del públic s'afanyaran a demostrar totes les seves habilitats. En els seus constants ensopegades mostraran una habilitat incomparable que, no obstant això, elles mateixes no acaben de valorar. Un impressionant gronxador en forma de trapezi servirà per provar que la unió fa la força i que són moltes les ocasions en què, encegats pels nostres objectius immediats, no apreciem prou les nostres accions. Aquesta obra pretén donar valor a les petites fites que vam superar cada dia i, sobretot, demostrar que gairebé sempre el més valuós el trobem en el camí.

Espectacle tots públics | 50 minuts

PETITS SOMNIS DE LA CIA. PÀJARO CARPINTERO

Espai de creativitat, lliure expressió, exploració personal i de l'entorn, per a infants de 0-4 anys. Sota una cúpula geodèsica de fusta que desplega cinc pètals, instal·lem un material molt orgànic amb diferents formes i textures amb fusta natural com a base.
A l'ombra del domo, els més petits acompanyats dels seus grans podran gaudir de jocs de construcció sense objectiu ni finalitat, material psicomotriu que podran usar de manera afí a les seves capacitats, i instal·lacions sonores amb instruments afinats que podran explorar lliurement.

Creació i dinamització d'espais de joc.

TEATRETS MECÀNICS DE LA CIA. PEUS DE PORC

Les màquines de bar han sortit al carrer i s'han trobat amb els titelles! Teatrets Mecànics us ofereix l'oportunitat de manipular titelles tot intentant guanyar la partida al vostre contrincant. Diferents rutines posaran a prova les vostres habilitats. L'estètica dels teatrets és a l'estil dels teatrins de Punch & Judy anglesos (amb diferent combinació de colors per a cada teatrí) i les màquines agafen un estil retro amb la combinació de fusta i ferro.

Creació i dinamització d'espais de joc.

2D2 DE LA CIA. PANETTONE BROTHERS

Què pot passar quan s'ajunten una plaça plena de gent (amb totes les mesures) i els Panettone a l'escenari? Doncs ... Pot passar qualsevol cosa.... Aquest és un espectacle que sabem com comença, però no com acaba ... La comèdia de la vida i el circ contemporani en estat pur amenitzat amb un toc de comicitat.

En aquesta proposta es barregen números d'habilitat, jocs de pallasso i la participació inestimable del públic.

3 Passis | Espectacle tots públics | 25 minuts

ANIMALIA DE LA CIA. SANDAL PRODUCCIONS

Degut a la des-massificació dels espais urbans, la fauna dels boscos catalans ha recuperat el seu espai. Serem capaços de conviure-hi? De trobar un equilibri? Una proposta que parla de com l'egocentrisme humà ens ha portat a la destrucció d'una biodiversitat equilibrada.

L'equip Animalia,Inc arriba a la ciutat. Mentre els biòlegs desenvolupen les tasques rutinàries al Campament veiem que alguna cosa fa neguitejar els animals. Poden confiar en aquests humans? Els respectaran? L'equilibri i la cooperació entre espècies és necessària per ajudar a un d'ells que sembla estar en perill.

Instal·lació i espectacle
3 Passis | Espectacle tots públics | 30 minuts

ESPAI NADONS DE LA CIA. TATA INTI

Per als més petits i petites de la casa un espai on tocar, moure's i sentir lliure. Instal.lació lúdica i creativa on els més petits i petites de la casa podrán jugar i moure's en llibertat. L'espai conté un racó de psicomotricitat (inspirat en Pickler) així com elements de joc heurístic (panera dels tresors materials sensorials i materials tous). Amb canviador i espai d'allemanent. Espai de joc, moviment i experimentació per a infants entre 0 i 3 anys. L'espai es pot adaptar a diferents mides i tant a espais oberts com tancats

Creació i dinamització d'espais de joc.

ÀVOL DE LA CIA. CIRC BOVER

AVOL reivindica la figura de l'artista i ho fa mitjançant quatre personatges que sobtadament es troben amb la necessitat de reinventar-se. La situació sobrevinguda els trasllada a un univers escènic creat a partir de pals bambú i cordes. La superació dels nous reptes els empeny a desenvolupar habilitats ocultes fins llavors. Junts exploren la creació artística i estableixen un diàleg amb el públic al voltant de la identitat i el sentiment de pertinença. L'obra és una manifestació còmica i reflexiva en relació a el paper de la cultura actualment a través de el circ contemporani.

Espectacle tots públics | 70 minuts

Viu la Festa Major

Plànol de la festa

Llegenda

1. Plaça de la Vila
2. Plaça Onze de Setembre
3. Av. Nostra Senyora de Montserrat
4. Plaça de ca l'Estruch
5. El Pati de l'Escola Folch i Torres
6. Rambla Mestre Pere Pou
7. Pista Semicoberta
8. Fira d'atraccions
9. Masia de Can Cortès
10. Carrer de Can Cortès
11. Sala Polivalent
12. Plaça de l'1 d'octubre
13. Espai Jove l'Escorxador
14. Parc de l'Hostal del Fum
15. Bosc de Can Pavana
16. Camp Municipal de Futbol
17. Skatepark
18. Pistes de Can Falguera

P. Zones d'aparcament

A. Ajuntament
B. Policia local
C. Centre d'Atenció Primària

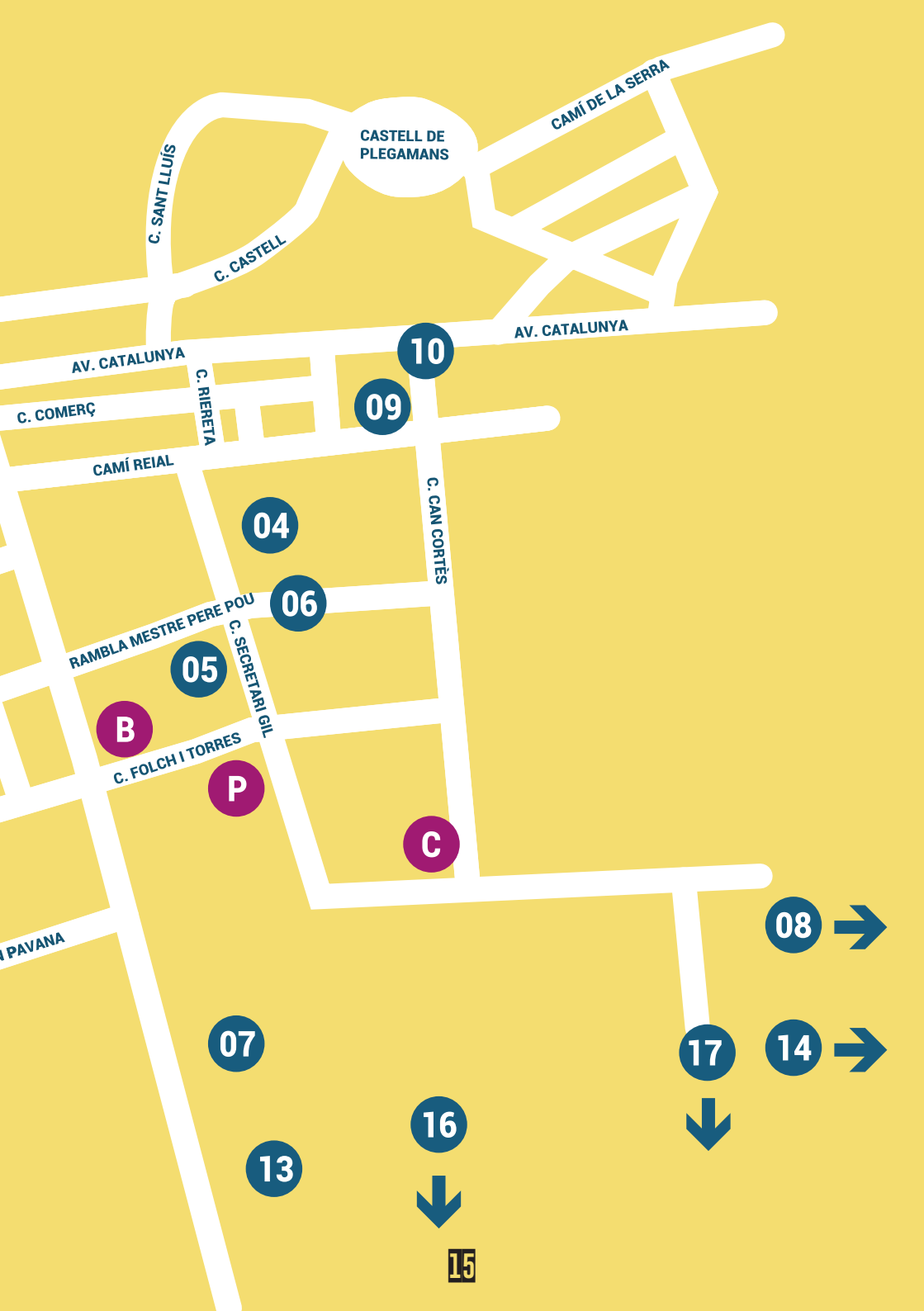
CASTELL DE PLEGAMANS
CAMÍ DE LA SERRA
C. SANT LLUÍS
C. CASTELL
AV. CATALUNYA
AV. CATALUNYA
C. COMERÇ
C. RIERETA
CAMÍ REIAL
C. CAN CORTÈS
RAMBLA MESTRE PERE POU
C. SECRETARI GIL
C. FOLCH I TORRES
PAVANA
10
09
04
06
05
B
P
C
08
07
17
14
16
13

Espais de la Festa Major

PLAÇA DE LA VILA
DEL 25 AL 30 D'AGOST

La Plaça de la Vila és l'epicentre del model de festa major que el procés participatiu planteja. És un espai de trobada entre els veïns i veïnes de la vila. La seva centralitat la converteix en una cruïlla de camins i serà un espai protagonista per rebre l'inici de la festa major i ple d'activitat diverses per a públics de totes les edats per a que puguin gaudir plegats i plegades.

EL PATI
DEL 27 AL 30 D'AGOST

L'espai per a les famílies de la nostra Festa Major és al pati de l'escola Folch i Torres. Circ, teatre i instal·lacions ompliran de vida el Pati. Amb totes les mesures de seguretat. No t'ho pensis més i vine a El Pati de la Festa Major!

PISTA SEMICOBERTA
DEL 26 AL 30 D'AGOST

A la pista tindran lloc els concerts de festa major i també activitats organitzades per entitats. Aquest espai requerirà inscripció prèvia per a l'accés, que serà controlat. L'espai estarà perimetrat. No es podrà beure, menjar ni fumar dins el recinte. Les mesures de seguretat poden anar canviant, estigues atent/a!

PLAÇA 1 D'OCTUBRE
DEL 28 AL 30 D'AGOST

Serà l'espai destinat al foc. Totes les activitats dels Deixebles de la Pedra Llarga es realitzaran en aquest indret. Segueix les mesures de la pàgina 42 i sobretot segueix les indicacions i mesures de seguretat

FIRA D'ATRACCIONS
DEL 26 AL 30 D'AGOST

Trobareu el conjunt d'instal·lacions recreatives que es munta amb motiu de la Festa Major al carrer Doctor Fleming.

Concurs d'Instagram

1. Podrà participar qualsevol persona que publiqui una fotografia o un vídeo a través de la xarxa social Instagram tenint el perfil públic. Per a fer-ho caldrà que l'etiqueti amb els hashtags #fmpsip i segueixi el perfil @ajpalauplegamans.

2. El període de participació serà la durada de la Festa Major des del 25 al 30 d'agost de 2021 a les 23.00h.

3. El tema: Viu la Festa Major!

4. Premis:
1r premi: un abonament de temporada de la programació estable de teatre, música i dansa de l'Ajuntament de Palau-solità i Plegamans.
2n premi: un àpat per a dues persones en un restaurant de la vila.
3r premi: una caixa multiexperiències per a una persona.

Premi especial al repte #fmp5ip: un pernil i un lot de vins i caves.

5. Els guanyadors seran publicats a través d'Instagram i Twitter, i notificats via missatge a partir del 15 de setembre. El concurs quedarà desert en el cas que els guanyadors no contactin amb l'organització passats 15 dies hàbils després d'haver-los anunciat.

6. El jurat del concurs estarà format per una comissió de professionals proposats des de l'Ajuntament de Palau-solità i Plegamans, que decidiran quines són les 3 millors fotografies o vídeos de totes les realitzades durant el període obert a la participació.

7. La publicació i etiquetatge de tota fotografia implicarà la presumpció de la seva autoria. Els drets de les imatges realitzades seran sempre propietat de l'autor i amb Instagram com a copropietari (tal com marquen les normes d'aquesta xarxa social). Tot i això, els participants cedeixen a l'Ajuntament de Palau-solità i Plegamans els drets per utilitzar-les, publicar-les en els seus mitjans, i especialment, per a projectar-les en espais públics en dies de Festa Major.

8. Totes les fotografies publicades han de respectar el dret a la intimitat de les persones i a la pròpia imatge d'acord amb la Llei Orgànica 1/1982, de 5 de maig, de protecció civil del dret a l'honor, a la intimitat personal i familiar, i a la pròpia imatge. Els participants es comprometen a tenir el consentiment de les persones que puguin veure afectats els seus drets a l'honor, a la intimitat personal, a la familiar i a la pròpia imatge.

9. Serà responsabilitat de qui hagi publicat les fotografies tota reclamació que pugui sorgir. A aquests efectes l'Ajuntament de Palau-solità i Plegamans podrà dirigir-se contra aquesta persona en cas que una fotografia resulti denunciada.

10. La participació al concurs suposa l'acceptació de la totalitat de les seves bases.

Repte #fmp5ip

De nou, aquest any us proposem un repte dins del concurs d'Instagram. El repte consisteix en publicar una fotografia, afegint a cada una d'elles el hashtag #fmp5ip i el progrés de l'1/5 al 5/5 al peu de la fotografia, a les cinc parades del següent recorregut:

1/5 – Tret de sortida, divendres 27 a les 21h00 a la Plaça de la Vila.

2/5 – Exhibició de Parkour, dissabte 28 a les 17h00 a la Pista de Calistenia.

3/5 – El correfoc Gran, dissabte 28 a les 22h00 a la Plaça de l'1 d'octubre.

4/5 – Reggae per Xics, diumenge 29 a les 12h00 a la Pista Semicoberta.

5/5 – Castell de Focs, dilluns 30 a les 22h00 a la zona de la pista semicoberta.

Per a participar del repte **serà necessari complir les bases del concurs** general, i serà imprescindible publicar una imatge de cada parada. És premiarà al millor repte valorant el conjunt de les cinc fotografies. Publicar una fotografia al repte no la descarta del concurs general.

Viu la Festa Major

Exposicions

XXXVII Concurs de Fotografia

Inauguració el divendres 27 a les 19.00h
del 30 d'agost al 9 de setembre
de 19.00h a 21.00h a la Masia de Can Cortès
Coorganitza: Associació Taller de les Arts i Ajuntament de Palausolità i Plegamans

Visites a l'Arxiu-museu de la Fundació Folch i Torres

El 28 i 29 d'agost
D'11.00h a 14.00h i de 17.00 a 20.00h
Organitza: Fundació Folch i Torres

Viu la FM amb les Xarxes Socials

#fmpsip

Utilitza el hashtag per compartir la Festa Major a les xarxes socials

Viu la FM amb amb l'APP!!!

Descarrega't l'App i porta la Festa Major a la butxaca.

Consulta tota la programació, del 26 al 30 d'agost,
al teu dispositiu mòbil amb l'aplicació FMPSIP.

La trobaràs a les botigues Apple Store i Google Play a partir del 17 d'agost.

Cinema a la fresca
amb la pel·lícula Raya i l'últim drac

Durada: 114 minuts
Per a tots els públics
Dimecres 25, a les 21.00h a la Plaça de la Vila
Cal inscripció prèvia a: https://palauplegamans.koobin.cat/
Aforament limitat

Sinopsi

Raya i l'últim drac viatja al món fantàstic de Kumandra, on els humans i el dracs van conviure durant molt de temps en harmonia fins que va aparèixer el mal i els dracs es van sacrificar per salvar la humanitat. Ara, han passat 500 anys i han tornat les forces del mal. Raya, una guerrera solitària, ha de trobar el llegendari últim drac.

Elecció de la pel·lícula pel procés participatiu de Festa Major

Dijous 26 d'agost del 2021

Gimcana XL

17.30h | Exterior Espai Jove l'Escorxador
A partir de 12 anys. Cal inscripció prèvia a bit.ly/GimcanaXL21
Organitza: Esplai El Botó

ZeBRASS Marching Band

19.00h | Voltants de la Plaça de la Vila
Pel centre de la Vila per recollir a la gent per anar cap a l'Antipregó

Antipregó

20.00h | Plaça de la Vila
Una alternativa políticament incorrecta al pregó tradicional
Organitza: El Racó d'en Gollum
Caldrà inscripció amb codi QR

Concert amb l'Orquestra Metropol

22.00h | Plaça de la Vila
Cal inscripció prèvia a:
https://palauplegamans.koobin.cat/

Concert jove amb Dr. Ring Ding

22.30h | Pista Semicoberta
Cal inscripció prèvia a:
https://palauplegamans.koobin.cat/

Divendres 27 d'agost del 2021

Gimcana XXS

17.30h | Exterior Espai Jove Escorxador
Infants de 4 a 12 anys. Cal inscripció prèvia a bit.ly/GimcanaXXS21
Organitza: Esplai El Botó

Concert de sardanes a càrrec de la cobla Lluïsos de Taradell

18.30h | Plaça de la Vila
Cal inscripció prèvia al mail: agrupaciosardanista@hotmail.com
Organitza: Agrupació Sardanista de Palau-solità i Plegamans

Inauguració de l'exposició de las 37a edició del concurs de fotografia de Festa Major i lliurament de premis

19.00h | Masia de Can Cortès
Coorganitza: Associació Taller de les Arts i Ajuntament de Palau-solità i Plegamans

Concert de 31fam

19.00h | Pista Semicoberta
Cal inscripció prèvia a: https://palauplegamans.koobin.cat//

Tret de sortida de la Festa Major amb Pregó a càrrec de Pep Plaza,

21.00h | Plaça de la Vila
Convidades d'honor: comunitat educativa de Palau, per agrair l'esforç dels últims anys
Cal inscripció prèvia a:
https://palauplegamans.koobin.cat/

Ball de Gegants i Capgrossos

A continuació | Plaça de la Vila
Organitza: Geganters i Grallers de Palausolità i Plegamans

Inauguració de la Programació del Pati amb l'espectacle Bambalas a càrrec de la companyia Alas Circo Teatro

22.30h | Plaça de Ca l'Estruch
Cal inscripció prèvia a:
https://palauplegamans.koobin.cat/

Concert de Versión Imposible

22.30h | Pista Semicoberta
Cal inscripció prèvia a:
https://palauplegamans.koobin.cat/

Dissabte 28 d'agost del 2021

Matinades

08.00h | itinerant
Inici a la Plaça de Sant Genís
Organitza: El Ramat, grup Graller

27è Torneig 3x3 de Bàsquet

09.00h | Pavelló municipal d'esports Maria Victor
Inscripció prèvia a: basquetacbpalau@gmail.com
Més informació a: Faceebok de l'Atlètic Club Palau de Plegamans i Twitter @acbpalau
Organitza: Atlètic Club Bàsquet Palau Plegamans

Discgolf

10.00h | Hostal del Fum
Cal inscripció prèvia a ultimatepalau@gmail.com
Organitza: Flyng Squirrels Ultimate Club

Marató de donació de sang de Palau-solità i Plegamans

09.00h | Sala Polivalent
Vine a donar sang, vine a la marató: Amb una vegada no n'hi ha prou!
Organitza: Banc de sang i teixits, Associació de Donants de Sang del Vallès Occidental

VIII Trobada de plaques de cava

10.00h | Jardins de la Masia de Can Cortès
Organitza: Dissabtes del Col·leccionista

Campionat de Bitlles Catalanes

10.30h | Pista de Can Falguera
Inscripcions mitjançant QR
Taller per a infants i campionats per a tots els nivells
Organitza: Associació de Bitlles Catalanes Palau-solità i Plegamans "Va, Tornem-hi"

Xip Xap, XOPS

12.00h | Plaça Ca l'Estruch
Fa calor, molta calor... i tenim ganes de ballar fins que estiguem ben XOPS.
Cal inscripció prèvia a:
https://palauplegamans.koobin.cat/

Concert Vermut amb ABBA The New Experience

13.00h | Plaça de l'Onze de Setembre
Cal inscripció prèvia a
cabresivaquespalau@gmail.com
Amb la col·laboració de: Cabres i Vaques de Palau-solità i Plegamans

Exhibició Parkour

17.00h | Pista de Calistènia
Cal inscripció prèvia a joventut@palauplegamans.cat
Organitza: Comissió Mulla't en col·laboració amb la Regidoria de Joventut

Torneig Americà de Pàdel per a joves de 12 a 18 anys

17.00h | Pistes Can Falguera
Format de lliga americana, on totes les parelles juguen contra totes.
Parelles femenines, masculines o mixtes
Informació i inscripció a:
www.padelcanfalguera.cat
Organitza: Pàdel Can Falguera

Acció castellera amb els Escaldats, Castellers de Caldes

18.00h | Plaça de la Vila
Caldrà inscriure's a l'entrada amb un codi QR

Petits Somnis a càrrec de la Companyia Pàjaro Carpintero

18.30h | El Pati
Cal inscripció prèvia a https://palauplegamans.koobin.cat/

Teatrets Mecànics a càrrec de la Companyia Peus de Porc

18.30h | El Pati
Cal inscripció prèvia a https://palauplegamans.koobin.cat/

2D2 a càrrec de la Companyia Panettone Brothers

19.30h – 20:30 – 21:30 | El Pati
Cal inscripció prèvia a https://palauplegamans.koobin.cat/

Concert de Festa Major a càrrec de l'Orquestra Maravella

20.00h | Plaça de ca l'Estruch
Cal inscripció prèvia a:
https://palauplegamans.koobin.cat/

A compàs per Festa Major

19.30h | Pista Semicoberta
Cal inscripció prèvia demanant formulari d'assistència al 685 13 00 78
Organitza: Centre Cultural Andaluz

Festa Major amb foc: tabalada, malabars i espectacle de foc

21.30h | Plaça 1 d'octubre
Espectacle amb foc, recomanable seguir les instruccions generals de la pàgina 42.
Caldrà inscriure's abans de l'acte mitjançant lectura de codi QR
Organitza: Deixebles del Dimoni de la Pedra Llarga

Nit de monòlegs amb Guillem Estadella

21.00h | Plaça de la Vila
i l'espectacle Quin Pollastre!
Cal inscripció prèvia a:
https://palauplegamans.koobin.cat/

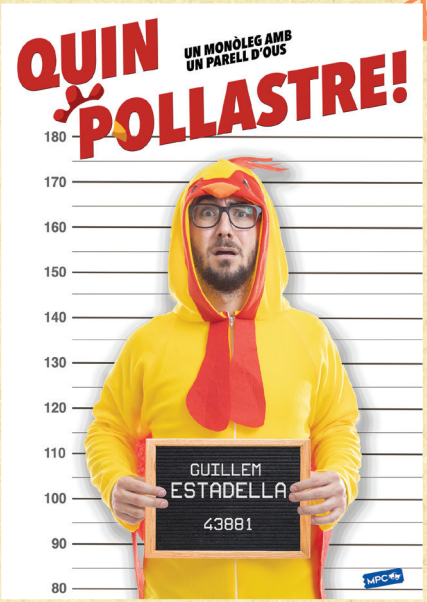

Concert de Gala a càrrec de l'Orquestra Maravella

23.00h | Plaça de ca l'Estruch
Cal inscripció prèvia a https://palauplegamans.koobin.cat/

Concert amb els 80 Principales

23.00h | Pista Semicoberta
Cal inscripció prèvia a https://palauplegamans.koobin.cat/

Concert de Tribade

23.00h | Plaça de la Vila
Cal inscripció prèvia a https://palauplegamans.koobin.cat/

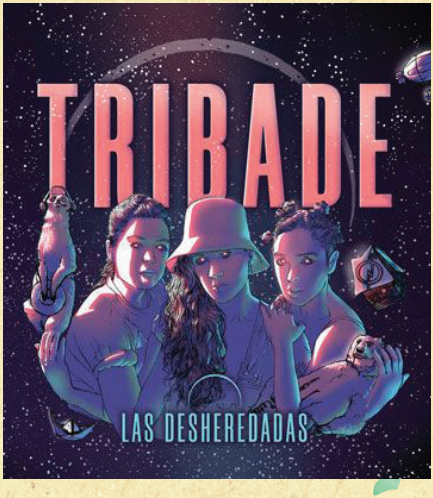

FESTA MAJOR AMB FOC
21:30 TABALADA
21:45 MALABARS DE FOC
22:00 ESPECTACLE DE FOC
Dissabte 28-08-21
Plaça 1 d'Octubre
Deixebles del Dimoni de la Pedra Llarga

Diumenge 29 d'agost del 2021

Campionat Obert de Petanca

09.00h | Pistes Municipals de Petanca de Can Falguera
Inscripcions: a les 08:30 hores.
Obert a tothom i amb premis per guanyadors/es

Torneig de Pàdel de Festa Major

09.00h | Pistes Can Falguera
Format exprés de 12 hores, lligueta per grups que garanteix 3 partits per parella
Categories: femení, masculí i mixt (més de 18 anys)
Informació i inscripció a:
www.padelcanfalguera.cat
Organitza: Pàdel Can Falguera

Caminada Popular Maria Víctor

09.00h | Bosc de Can Pavana
Preu 4,00€ (a partir de 5 anys, menors de 10 anys gratuït) - Veure notes a la pàgina d'inscripcions.

40a Cursa Popular Maria Víctor

09.30h | Bosc de Can Pavana
Preu 5,00€ (a partir de 5 anys, menors de 10 anys gratuït) - Veure notes a la pàgina d'inscripcions.

Pavaventura i jocs tradicionals

10.30h | Bosc de Can Pavana
Rocòdroms, pont tibetà, tirolina i un munt d'activitats sota els arbres de Can Pavana.
Caldrà inscriure's a l'entrada amb un codi QR. **Aforament limitat.**

Tren de Palau, dia de portes obertes

11.00h | Parc de l'Hostal del Fum
Preu del bitllet: 3€
Organitza: Amics del Ferrocarril - Tren de Palau

Concert familiar amb Reggae per Xics Presentant el seu nou treball "Quadern de Bitàcola"

12.00h | Pista Semicoberta
Cal inscripció prèvia a:
https://palauplegamans.koobin.cat/

Animalia (instal·lació) a càrrec de la Cia. Sàndal Produccions

18.30h | El Pati
Cal inscripció prèvia a https://palauplegamans.koobin.cat/.

Animalia (espectacle) a càrrec de la Cia. Sàndal Produccions

19.30h - 20:30h – 21:30h | El Pati
Cal inscripció prèvia a:
https://palauplegamans.koobin.cat/

Partit de futbol de Festa Major – Amateur A

19:00h | Camp de Fútbol Municipal Francesc Serracanta
Entrada mitjançant codi QR.
Organitza: Futbol Club Palau-solità i Plegamans

Cantada d'Havaneres a càrrec de L'Empordanet i Escamarlans de Palau

20.00h | Plaça de la Vila
Cal inscripció prèvia a:
https://palauplegamans.koobin.cat/

Actuació de Candombe Bantú. Cultura, ritme i dansa uruguaiana

19.30h | Pista Semicoberta
Cal inscripció prèvia a:
candombebantu@gmail.com
Organitza: Candombe Bantú

Ballem amb l'Abraxas

22.00h | Plaça de l'1 d'Octubre
Espectacle de foc, recomanable seguir les instruccions generals de la pàgin 42.
Caldrà inscriure's abans de l'acte mitjançant lectura de codi QR
Organitza: Deixebles del Dimoni de la Pedra Llarga

Concert de The Sey Sisters

23.00h | Pista Semicoberta
Cal inscripció prèvia a https://palauplegamans.koobin.cat/

Concert de La banda del Coche Rojo

22.30h | Plaça Ca l'Estruch
Cal inscripció prèvia a:
https://palauplegamans.koobin.cat/

22:00 H.

BALLEM AMB L'ABRAXAS

DIUMENGE 29-08-21
PLAÇA 1 D'OCTUBRE

Deixebles del Dimoni de la Pedra Llarga

Dilluns 30 d'agost del 2021

FESTA MAJOR PETITA

Torneig de petanca

10.00h | Espai de Petanca de la Masia de Can Cortès
Contacte per inscripcions: Telèfons: 619.09.97.08 / 619.34.03.35 – Correu: casalgentgranpsp@gmail.com
Amb la col·laboració de: Casal de la Gent Gran

Festa de l'Aigua

10.30h | Plaça de Ca l'Estruch
Parc amb jocs d'enginy, aquàtics i refrescants. Inflables i inflable per adults
Acte amb aigua, recomanable l'ús de roba de bany
Cal inscripció prèvia a: https://palauplegamans.koobin.cat/

Bingo

18.00h | Darrera la Masia de Can Cortès
Contacte per inscripcions: Telèfons: 619.09.97.08 / 619.34.03.35 – Correu: casalgentgranpsp@gmail.com
Amb la col·laboració de: Casal de la Gent Gran

Cloenda "El Pati" amb ÀVOL a càrrec de la companyia Circ Bover.

19.00h | Plaça de Ca l'Estruch
Cal inscripció prèvia a https://palauplegamans.koobin.cat/

Concert de jazz Big Dani Pérez

20.00h | Plaça de la Vila
Cal inscripció prèvia a https://palauplegamans.koobin.cat/

Concert familiar amb Oques Grasses

20.30h | Pista Semicoberta
Cal inscripció prèvia a https://palauplegamans.koobin.cat/

Els petits cremen

21.50h | Plaça de l'1 d'Octubre
Espectacle de foc, recomanable seguir les instruccions generals de la pàgina 42. Caldrà inscriure's abans de l'acte mitjançant lectura de codi QR
Organitza: Deixebles del Dimoni de la Pedra Llarga

Piromusical

22.30h | Pista Semicoberta.
Caldrà inscriure's abans de l'acte mitjançant lectura de codi QR

Els petis cremem

21:50 h.

Dilluns 30-08-21
Plaça 1 d'Octubre

Deixebles del Dimoni de la Pedra Llarga

DE FESTA, ACTITUDS
NO TOT S'HI VAL
FESTIVES I NO SEXISTES
Ajuntament de
Palau-solità
i Plegamans

No tot s'hi val

Protocol d'actuació contra les agressions masclistes i LGTBIfòbiques en contextos d'oci de Palau-solità i Plegamans

Els diferents espais treballaran estretament amb l'Ajuntament per evitar i prevenir les agressions masclistes i LGTBIfòbiques durant la Festa Major. Les Entitats implicades en el Protocol no tot s'hi val han estat formades per prestar la seva ajuda en cas que vegin o tinguin coneixement d'alguna agressió sexista.

Si veus o vius alguna situació d'agressió i necessites un acompanyament, no dubtis en anar a la **Karpa Lila**, els/les Agents de Prevenció t'ajudaran (porten una samarreta lila com a identificació). **Si vols assabentar-te sobre els recursos d'atenció i acompanyament en situació de violències masclistes i LGTBIfòbiques i la lluita contra aquestes, dirigeix-te a la Karpa Lila.**

Per una Festa Major lliure d'actituds i agressions masclistes i LGTBIfòbiques, informa-te'n!

Viu la Festa Major

Inscripcions

40a Cursa Popular Maria Víctor

- **Horari de sortida**: 9h30
- **Preu**: 5,00€. A partir de 5 anys, menors de 10 anys gratuït. Places limitades amb aforament de 250 persones
- **Inscripcions**

Inscripcions en línia: Del 12 de juliol al 21 d'agost a l'enllaç del lloc web de l'Ajuntament: www.palauplegamans.cat

Inscripcions presencials: (si s'esgoten les places per internet). Del 24 al 26 d'agost, a la Pista Semicoberta (pg de la carrerada, 55) de 10h00 a 13h30 i de 17h00 a 20h00

La recollida dels dorsals i samarretes es farà a la Pista Semicoberta (pg de la carrerada, 55) del 24 al 26 d'agost de 10h00 a 13h30 i de 17h00 a 20h00, o al mateix dia de la cursa de 8h45 a 9h15

Classificacions i premis: la classificació dels corredors és podrà consultar el mateix dia de la cursa als plafons i al lloc web de l'Ajuntament. Es donarà premi als 3 primers corredors masculins, a les 3 primeres corredores femenines, als 3 primers corredors locals, a les 3 primeres corredores locals, al corredor més gran i la més gran al més jove d'edat i la més jove, que hagin completat el recorregut. El lliurament es durà a terme a les 11h00 al costat de l'arc d'arribada.

Caminada Popular Maria Víctor

- **Horari de sortida**: 9h00
- **Preu**: 4,00€. A partir de 5 anys, menors de 10 anys gratuït. Places limitades amb aforament de 250 persones
- **Inscripcions**

Inscripcions en línia : Del 12 de juliol al 21 d'agost a l'enllaç del lloc web de l'Ajuntament: www.palauplegamans.cat.

Inscripcions presencials: (si s'esgoten les places per internet). Del 24 al 26 d'agost, a la Pista Semicoberta (pg de la carrerada,55) de 10h00 a 13h30 i de 17h00 a 20h00.

La recollida dels dorsals i samarretes es farà a la pista Semicoberta (pg de la carrerada,55) del 24 al 26 d'agost de 10h00 a 13h30 i de 17h00 a 20h00, o al mateix dia de la caminada de 08h15 a 8h45

No es donaran dorsals després de l'hora indicada ni s'admetran inscripcions el mateix dia de la Cursa

A l'arribada tots els participants rebran una ampolla d'aigua i un entrepà.

Inscripcions als actes

Tots els actes de la Festa Major d'enguany requeriran un procés de verificació de la reserva d'entrada a l'accés. En alguns casos s'haurà de fer amb Koobin (eina de reserva d'entrades de l'ajuntament), en d'altres, es farà mitjançant el sistema previst per cada entitat; o també amb la inscripció personal en el moment d'entrada mitjançant la lectura d'un codi QR.

Revisa la informació completa abans d'assistir a qualsevol acte.
• Reserva la teva entrada mitjançant el procediment corresponent.
• Porta el comprovant de la teva reserva d'entrades. Amb Koobin sempre caldrà el codi QR per accedir al recinte.
• Arriba amb temps el dia de l'esdeveniment per fer la verificació de l'entrada amb temps, els espais obriran 30 minuts abans dels actes.
•Tingues paciència. Els registres seran individuals per cada acte. Als concerts de la Pista Semicoberta caldrà verificar les entrades.

No t'adormis davant del foc!

Com vestir per a participar al Correfoc o al Correfoc Infantil

La roba més idònia és la de cotó, amb mànigues i pantalons llargs, un barret de roba i unes sabates esportives de pell que s'agafin fort als peus.

No utilitzis gel hidroalcohòlic, amb la pirotècnia i el foc son incompatibles.

Es recomana usar una mascareta de cotó, les quirúrgiques son inflamables.

Protegeix-te el cap amb un barret de palla i la boca amb un mocador de cotó.
Tingues cura dels ulls i de tapar-te les oïdes.
Samarreta de cotó de mànigа llarga.
Pantalons llargs, de teixit no sintètic.
Calçat còmode.

Durant el correfoc recorda mantenir una actitud correcta i deixa't guiar pels Diables.

Aquest any no es podrà participar directament als actes de foc, el Pla de represa del sector cultural (de 7 de juny de 2021) obliga a que les activitats a l'exterior siguin en espais perimetrats amb control d'accessos i fluxos. El públic no pot tenir contacte amb les persones que desenvolupen l'activitat.

Per mirar i seguir els actes de foc...

Seguiu les recomanacions dels organitzadors i dels serveis de seguretat ciutadana a fi que la vostra participació a l'acte esdevingui una autèntica festa.

No enceneu foc ni fumeu a prop de les bosses o contenidors de material pirotècnic.

Eviteu les aglomeracions i els taps de gent.

No us acosteu al correfoc amb cotxets, ni amb infants que no vagin correctament protegits.

No envaïu l'espai on el grup de foc fa l'actuació i no agafeu ni destorbeu cap dels seu membres.

No utilitzis gel hidroalcohòlic, amb la pirotècnia i el foc son incompatibles.

Es recomana usar una mascareta de cotó, les quirúrgiques son inflamables.

Aquest any per anar als espectacles de foc... T'HAURÀS D'INSCRIURE
Es farà abans dels diferents actes mitjançant lectura d'un codi QR

Notes d'interès

PUNT D'INFORMACIÓ DE LA FESTA MAJOR

Ajuntament de Palau-solità i Plegamans
Plaça de la Vila, 1
08184 Palau-solità i Plegamans
Horari: de 10.00 a 14.00h i de 16.00 a 20.00h
Telèfon: 938 648 056

RESERVA D'ACTIVITATS

TELÈFONS D'INTERÈS

Masia de Can Cortès – Casa de Cultura
938 644 177

Espai Jove l'Escorxador
938 645 118

Policia Local
938 649 696

Centre d'Atenció Primària (CAP)
938 649 898

MESURES COVID

Portem molts mesos respectant les mesures legalment vigents per a prevenció de la covid19 i és important seguir fent ús del sentit comú i respectar les mesures indicades per les autoritats.

- S'haurà de realitzar un registre d'entrada per anar als actes, informa't d'on s'ha de fer per a cada activitat. S'obriran les inscripcions amb 10 dies d'antelació a l'inici de la Festa Major, des del 16 d'agost estaran disponibles. Et demanem que si no tens certesa en que podràs anar, no reservis l'entrada.
- No oblidis portar el registre de la reserva el dia de l'activitat!
- Totes les activitats estaran perimetrades, tindran un aforament limitat i seran amb control d'accés.
- Respecta a les persones que en tenen cura!
- Les activitats obriran els accessos 30 minuts abans de començar, necessitarem verificar les entrades. És important que no oblidis fer els processos complets, quan sigui una reserva de Koobin, hauràs de descarregar l'entrada abans de l'esdeveniment.
- Vine amb temps per fer la verificació amb calma! Respecta les distàncies si hi ha cua.
- No es pot fumar ni beure a les àrees destinades al públic dels esdeveniments i activitats. Si vols sortir de l'esdeveniment, ho hauràs de fer per el lloc destinat a aquest efecte. Per tornar a entrar al recinte hauràs d'entrar de nou i verificar que tens l'entrada.
  Preveu-ho abans!
- Caldrà dur la mascareta posada en tot moment, excepte a les zones de restauració habilitades. En els espais on hi hagi aglomeracions i en els llocs on no es pot respectar la distància de seguretat la mascareta és obligatòria. Hi ha haurà persones vetllant per el compliment de les mesures.
  Gaudeix amb seguretat!

IMPORTANT!
El registre d'entrada serà específic per a cada acte cultural, s'haurà de desallotjar l'espai i tornar a entrar entre acte i acte, caldrà tornar a fer la verificació de l'accés. Hem d'assegurar el control de les aglomeracions.

Les mesures canvien, per tant hem d'estar preparades i preparats pels canvis derivats del context epidemiològic. Si hi ha modificacions, les anunciarem per xarxes socials i als plafons informatius al poble al llarg de la Festa Major, estiguem atentes i atents!

AVÍS

Arran de la situació epidemiològica i de les **mesures de protecció contra la COVID 19**, que poden anar canviant en funció de l'evolució de la pandèmia, comuniquem que els **esdeveniments anunciats en aquest programa poden veure's afectats en els seus horaris, o fins i tot suspendre's**, si així ho requereixen les autoritats sanitàries competents.

Us demanem disculpes.
No abaixem la guàrdia.

Notes d'interès

La Karpasana de la Festa Major

Espai informatiu nocturn sobre temàtiques relacionades amb la salut.

Si tens dubtes sobre alguna substància, sobre el seu ús i abús o els seus riscos; sobre sexualitat, o si necessites preservatius; si vols fer-te la prova de l'alcoholèmia abans de conduir o si simplement vols omplir l'enquesta de salut: vine a la Karpasana de la Festa Major.

Ens trobaràs les nits de divendres, 27, dissabte 28 i diumenge 29 d'agost a la Pista Semicoberta!

Per Festa Major, no t'adormis!

Cada cosa al seu contenidor

Separa els residus que es generin i diposita'ls al seu contenidor corresponent. Recorda: al contenidor blau es diposita el paper i cartró; al contenidor verd el vidre; al contenidor groc els envasos i al marró la resta.
Si trobes el contenidor ple no deixis els residus a qualsevol lloc; si us plau busca'n un altre de proper amb suficient capacitat.

Ràdio Palau

Programació especial de Festa Major 2021

Com a mitjà de comunicació local de referència, de proximitat i més immediat, Ràdio Palau serà en directe aquesta Festa Major amb una programació especial entre els dies 27 i 30 d'agost, ambdós inclosos. Ràdio Palau fa seguiment de la festa gran del poble amb connexions en directe, música i entrevistes en horari de tarda i vespre. Ens pots seguir a través del 91.7 de la FM o bé a través d'internet a www.radiopalau.cat i via dispositius mòbils.

Mou-te, però sense contaminar

Els espais de Festa Major estan molt a prop, no cal que agafis el cotxe per anar i tornar de la Festa Major, mou-te a peu o en bicicleta i evita, sempre que sigui possible, el cotxe.

Gràcies per fer de Palau-solità i Plegamans un poble net i sostenible

Dia de l'Infant a la Fira d'Atraccions

La Fira d'Atraccions de la Festa Major es perllongarà, fins dilluns 30 d'agost. Només aquest dia el preu de les atraccions serà de 2x1. Aprofita-ho i vine a la Fira d'Atraccions!

El dilluns 30 d'agost és dia festiu a la població.

Per a qualsevol emergència durant un acte de Festa Major cal posar-se en contacte amb l'Oficina de la Policia Local a través del telèfon 938 649 696. Si es tracta d'un accident immediatament hi derivaran una equip de primers auxilis.

Es tancarà el trànsit a qualsevol carrer on es desenvolupi algun acte o activitat de la Festa Major. Seguiu en tot moment les indicacions de la policia local i utilitzeu els recorreguts alternatius als carrers que romandran tancats.

S'instal·laran lavabos públics amb servei de neteja en diversos punts del nucli urbà.

El fet d'acudir als actes de la Festa Major implica que s'accepta que l'Ajuntament de Palau-solità i Plegamans faci i difongui fotografies i vídeos de les persones presents.

L'organització és reserva el dret de variar o modificar la programació per causes que ho justifiquin.

Els actes han estat organitzats per les associacions culturals, juvenils i esportives, i l'Ajuntament de Palau-solità i Plegamans a través d'un procés participatiu format per persones representants de les associacions municipals i del Mulla't per la Festa Major.

La titularitat i coordinació de tots els actes corre a càrrec de l'Ajuntament de Palau-solità i Plegamans.

Aquest any, més que mai, és possible que calgui modificar

UN POBLE VIU

Ajuntament de Palau-solità i Plegamans

ajpalauplegamans

@ajpalauplegamans

@palauplegamans

www.palauplegamans.cat

#fmpsip

#fmpsip21

Diputació Barcelona

Generalitat de Catalunya