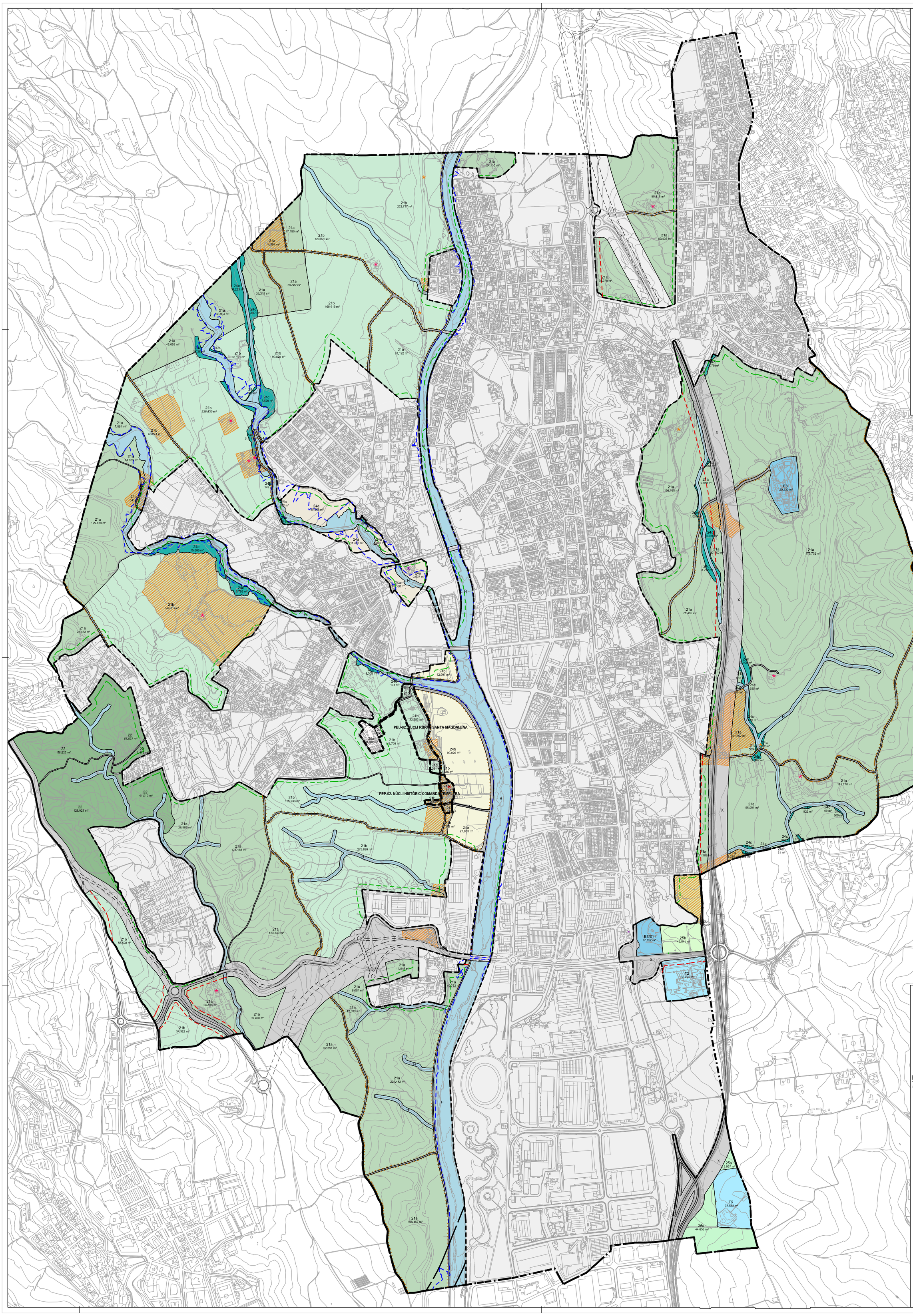

QUALIFICACIONS DEL SNU

SISTEMES

- X. Viari
- H. Hidrogràfic
- E. Equipaments
  - E7. Transport
  - E8. Seguretat i protecció civil
  - E11. Reservaliserse (à assignat
- T. Serveis tècnics i ambientals
  - T2. Energia
  - T5. Comunicacions

ZONES

- 21. Agrícola i Forestal d'Especial Valor
  - 21a. Agroforestal d'especial valor (PTMB)
  - 21b. Agroforestal d'especial valor
- 22. Forestal d'especial protecció
- 24. Paisatgístic i Ecològic d'Especial Valor
  - 24a. Agrícola de valor reconegut d'interès ecològic i paisatgístic
  - 24b. Agrícola de preservació d'interès ecològic paisatgístic
  - 24c. Ribera d'interès ecològic i paisatgístic
- 25. Espai Naturals Protegit
  - 25a. Espai natural protegit (PEIN)
  - 25b. Espai natural protegit (PD de Gallines)
- 26. Altres usos existents
  - 26a. Dotacions esportives

NORMATIVA URBANÍSTICA

PLANEJAMENT DERIVAT

- Pla Especial de Protecció i Patrimoni (PEP)
- Pla Especial Urbanístic (PEU)

PROTECCIÓ DEL PATRIMONI

- Bé Cultural d'Interès Nacional (BCIN)
- Bé Cultural d'Interès Local (BCIL)
- Bé Patrimonial d'Interès Municipal (BPIM)
- Elements Arquitectònics a documentar (EAD)
- Àrees de Protecció arqueològica (APA)
- Conjunts Històrics a documentar (CHD)

INFRAESTRUCTURES DE LA MOBILITAT

Viari

- Línia d'edificació de les carreteres (25 m carretera; 50 m vies preferents, segregades i variants; 100 m variants Ronda)
- Línia d'edificació dels camins (5 m respecte el talús)

Ferroviària

- Servitud ferroviària (50 m en INU, IND, SEU i SNC; 100 m en SUC)

CURSOS D'AIGUA

- Zona inundable Q500

ÀREES DE RISC D'INCENDIS

- Franja de protecció contra incendis (25 m respecte zones i equipaments)

- Límit SNU
- Límit municipal Palau-solità i Plegamans

PLA D'ORDENACIÓ URBANÍSTICA MUNICIPAL
AJUNTAMENT PALAU-SOLITÀ I PLEGAMANS

Nº Plànol
P2.04.1

Nom Plànol
QUALIFICACIONS I NORMATIVA URBANÍSTICA (SNU)

Fase	Data
Aprovació inicial	Setembre 2012
Àmbit	**Escala**
Sòl No Urbanitzable	E: 1/5.000